



SCCV COTEAU DE FONTBAZI
Le Hameau du Rapalhou



Document non contractuel. La société se réserve la possibilité d'apporter des modifications qui seraient dues à des impératif d'ordres techniques ou administratif. La surface peut varier en fonction des techniques de constructions choisies. Les surfaces de jardins sont données sous réserve de bornage du géomètre. Le mobilier de cuisine reste une suggestion.

AVRIL 2014

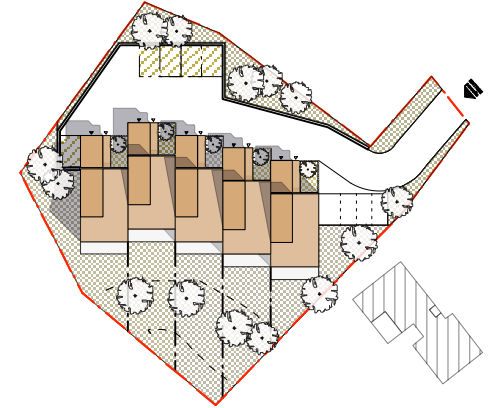
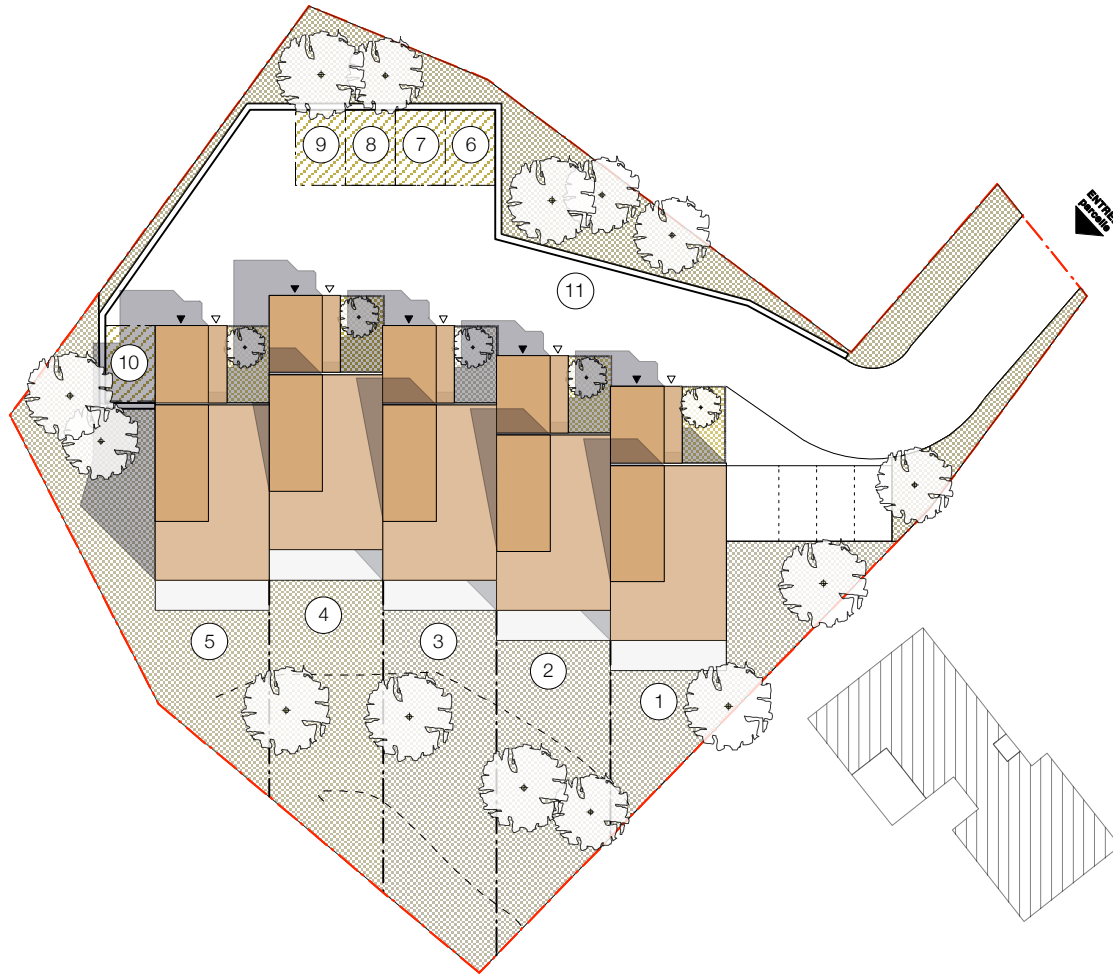

PLAN DE MASSE

Parcelle 01 : villa + jardin	: 264m ²
Parcelle 02 : villa + jardin	: 270m ²
Parcelle 03 : villa + jardin	: 305m ²
Parcelle 04 : villa + jardin	: 274m ²
Parcelle 05 : villa + jardin	: 325m ²
Parcelle 06 : place parking	: 16.5m ²
Parcelle 07 : place parking	: 16.5m ²
Parcelle 08 : place parking	: 16.5m ²
Parcelle 09 : place parking	: 16.5m ²
Parcelle 10 : place parking	: 16.5m ²
Parcelle 11 : copropriété	: 835.5m ²

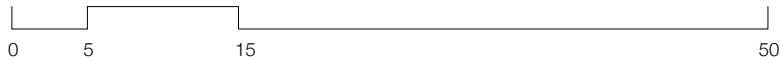

Document non contractuel. La société se réserve la possibilité d'apporter des modifications qui seraient dues à des impératif d'ordres techniques ou administratif. La surface peut varier en fonction des techniques de constructions choisies. Les surfaces de jardins sont données sous réserve de bornage du géomètre. Le mobilier reste une suggestion.

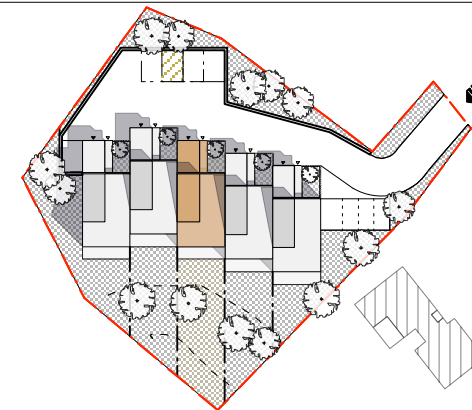

Parcelles 03 et 08

VILLA 03 / T5

Superficie de la parcelle 03 : 305m²
Superficie de la parcelle 08 : 16.5m²

Surface jardin nord : 20.7m²
Surface jardin sud : 163.0m²
Surface Terrasse sud : 15.0m²

Le bien comporte la parcelle 03 et la parcelle 08



Document non contractuel. La société se réserve la possibilité d'apporter des modifications qui seraient dues à des impératif d'ordres techniques ou administratif. La surface peut varier en fonction des techniques de constructions choisies. Les surfaces de jardins sont données sous réserve de bornage du géomètre. Le mobilier reste une suggestion.

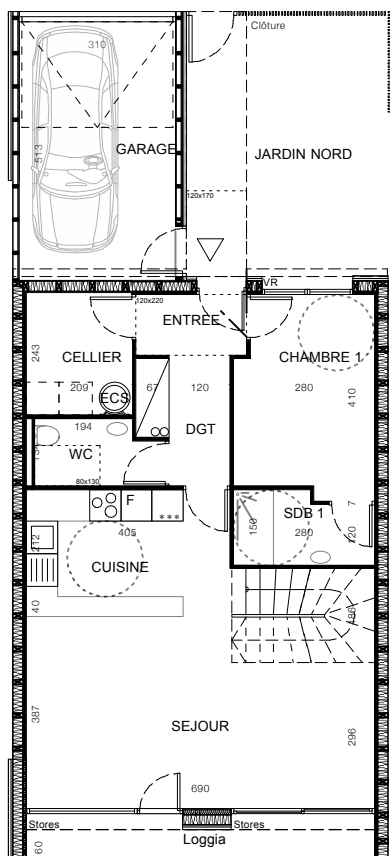

RDC

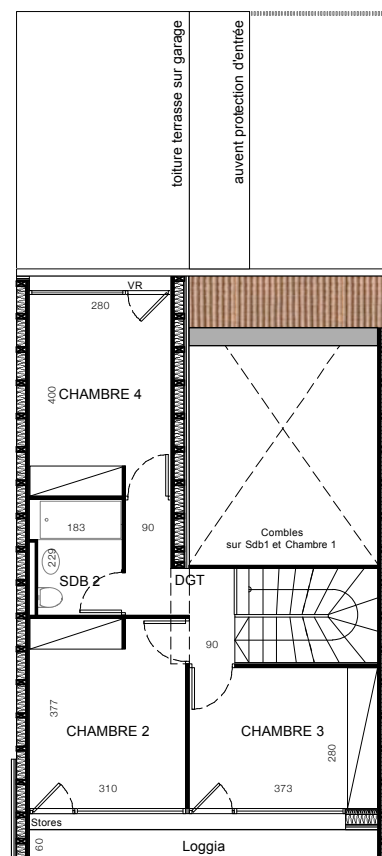

R+1



Document non contractuel. La société se réserve la possibilité d'apporter des modifications qui seraient dues à des impératif d'ordres techniques ou administratif. La surface peut varier en fonction des techniques de constructions choisies. Les surfaces de jardins sont données sous réserve de bornage du géomètre. Le mobilier reste une suggestion.



Parcelles 03 et 08

VILLA 03 / T5

	RDC
Entrée :	2.7m ²
Dgt :	4.2m ²
Séjour/Cuisine :	35.5m ²
Chambre 1 :	10.5m ²
WC :	3.2m ²
Salle de bain 1 :	3.8m ²
Cellier :	5.1m ²
	R+1
Chambre 2 :	11.6m ²
Chambre 3 :	10.5m ²
Chambre 4 :	11.2m ²
Sdb 2 / WC :	3.9m ²
Dgt :	4.1m ²

TOTAL HABITABLE : 106,3m²

Garage :	15.9m ²
Loggia :	6.0m ²
Terrasse sud :	15.0m ²
Jardin nord :	20.7m ²